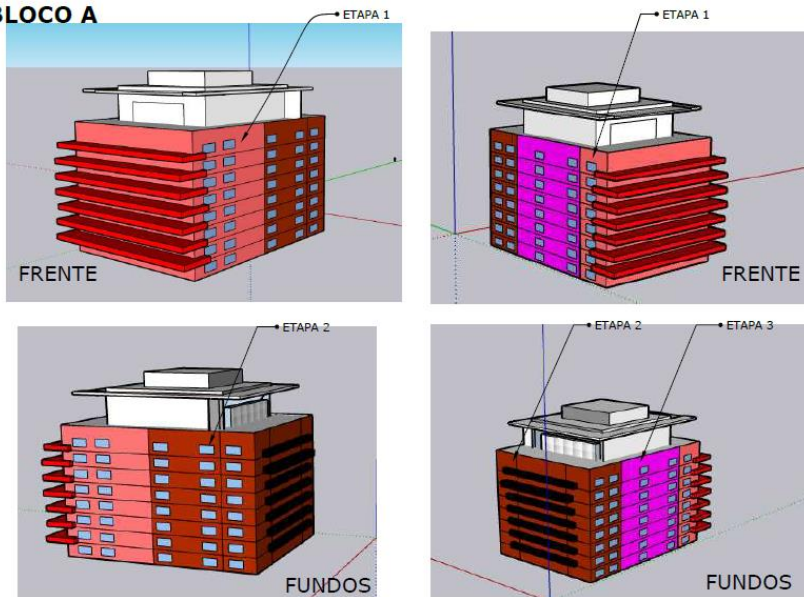

**CRONOGRAMA DE OBRAS ( BLOCO A)**

ATIVIDADE	INICIO	TERMINO	PREDECESSORA
Recuperação e pintura da região frontal das varandas com instalação de pingadeiras (Etapa 1)	25/06/2024	01/07/2024	Retirada de aparalixos frontais e pintura da região frontal baixa.(portaria e entrada de garagem).
Retirada de aparalixos frontais e pintura da região frontal baixa, com fechamento temporário do acesso a portaria principal.	02/07/2024	08/07/2024	Continuidade na região 3 (lateral da região de jardineiras voltadas para a creche). (região entre colunas 1 e 2)
Continuidade na região 3 (lateral da região de jardineiras voltadas para a creche), com serviço de recuperação de fachada e jardineiras.	09/07/2024	16/07/2024	Início da etapa 2 com acesso a região de fundos e empenas cegas das laterais (Coluna 2).
Início etapa 2 com acesso a região de fundos e empenas cegas das laterais (voltada para a creche).	17/07/2024	21/08/2024	Continuidade da etapa 2 com acesso a região do lado oposto a creche (coluna 2)
Continuidade da etapa 2 com acesso a região do lado oposto a creche (coluna 2)	22/08/2024	05/09/2024	Acabamentos finais na região de térreo e de modo geral com finalização de drenos.
Acabamentos finais na região de térreo e de modo geral com finalização de drenos.	06/09/2024	16/09/2024	Entrega da obra.

Obs: Todas as etapas compreendem a recuperação de fachada com serviço de alpinismo, renovação de revestimentos, pintura, lavagem, entre outros.

**BLOCO A**

Carlos Augusto Gonçalves Junior  
Engenheiro Civil CREA RJ nº 2020100367